REGISTRO DE LECTURA + ACTIVIDADES

15 DE MAYO AL 31 DE JULIO

NIÑOS Y ADOLESCENTES

NIVEL 1

Colorea las figuras: ☆ 10 sesiones de lectura de 30 minutos y 🪐 5 sesiones de actividades. Del 15 de mayo al 31 de julio de 2023.

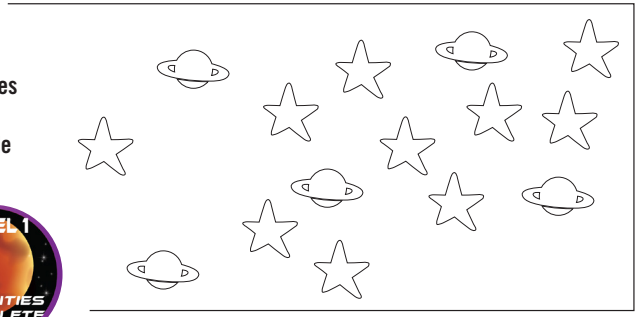

NIVEL 2

Colorea las figuras: ☆ 10 sesiones de lectura de 30 minutos y 🪐 5 sesiones de actividades. Del 1 de junio al 31 de julio de 2023.

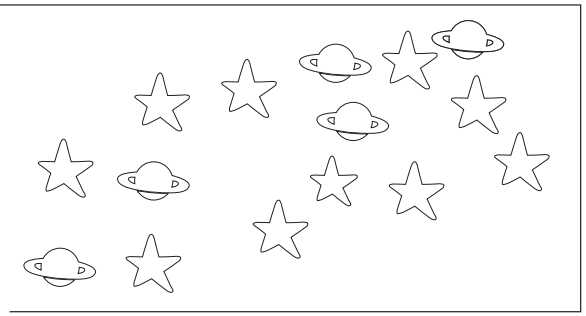

NIVEL 3

Colorea las figuras: ☆ 10 sesiones de lectura de 30 minutos y 🪐 5 sesiones de actividades. Del 1 de julio al 31 de julio de 2023.

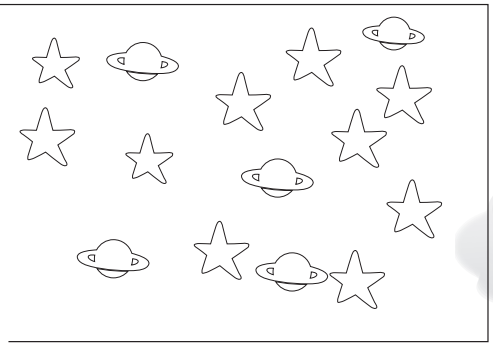

Un registro por persona. Los empleados del Distrito Bibliotecario y sus familias no son elegibles para ganar.

AQUÍ EXPLICAMOS CÓMO HACERLO:

- Colorea las figuras de lectura y actividades a cada nivel. Colorea estas figuras:
  - ☆ = 30 minutos de lectura
  - 🪐 = 1 sesión de actividad
- Regresa tu registro a la biblioteca después de completar cada nivel y colecta tu libro de premio.
- Termina todos los tres niveles y entrega tu registro para recibir otro libro de premio y para participar para ganar un premio con valor de $50.
- ¿Eres un Súper Lector? ¡Toma el reto opcional Super Reader Challenge mientras completas registro de lecturas y actividades para tener una oportunidad de ganar el premio mayor! Ve la lista de premios en la parte trasera para obtener más detalles.

¡DESPEGA CON EL RETO DE VERANO SUPER READER CHALLENGE!

¡Súper Lectores! Participen para la oportunidad de ganar el Premio Mayor del Super Reader Challenge. Cada vez que terminan un nivel de lectura + actividades, lean treinta minutos adicionales, un total de treinta veces antes del 31 de julio de 2023, para calificar para el Premio Mayor. Los ganadores serán seleccionados al azar y notificados en agosto de 2023.

- Llena las estrellas ☆ del robot Constellation.
- Cada estrella ☆ vale treinta minutos de lectura.

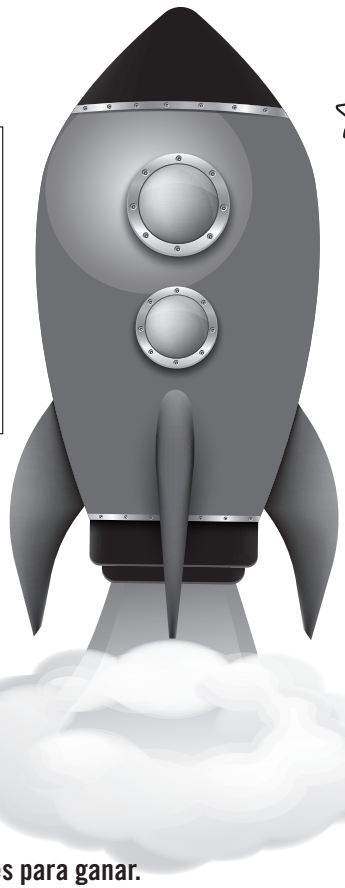

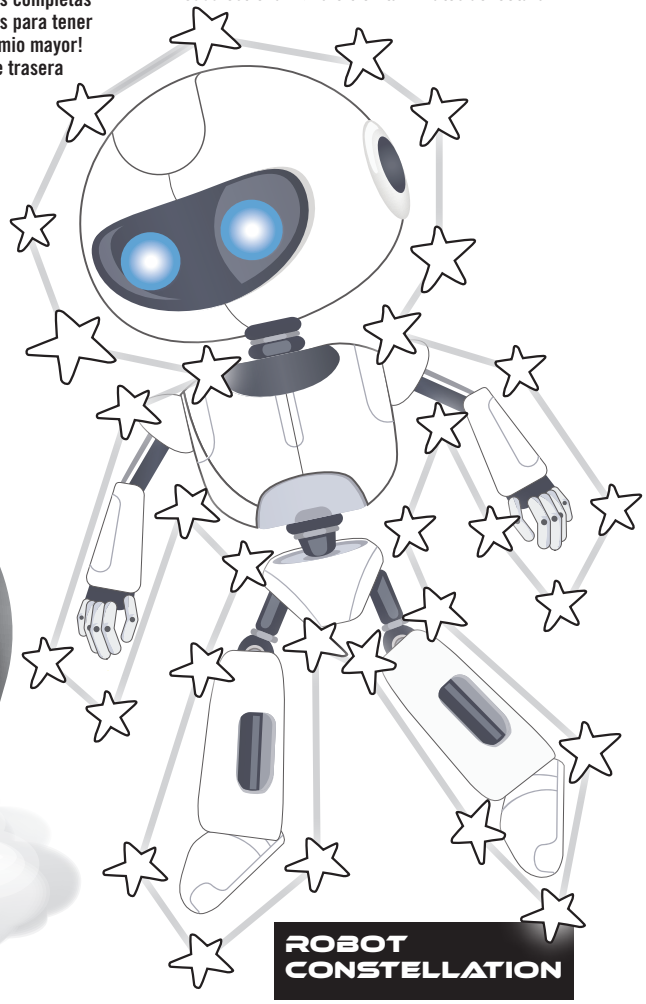

The Library District Las Vegas-Clark County

Nombre _____ Edad _____ Correo electrónico _____

Número de teléfono _____ Grado _____ Escuela _____ Tu biblioteca _____